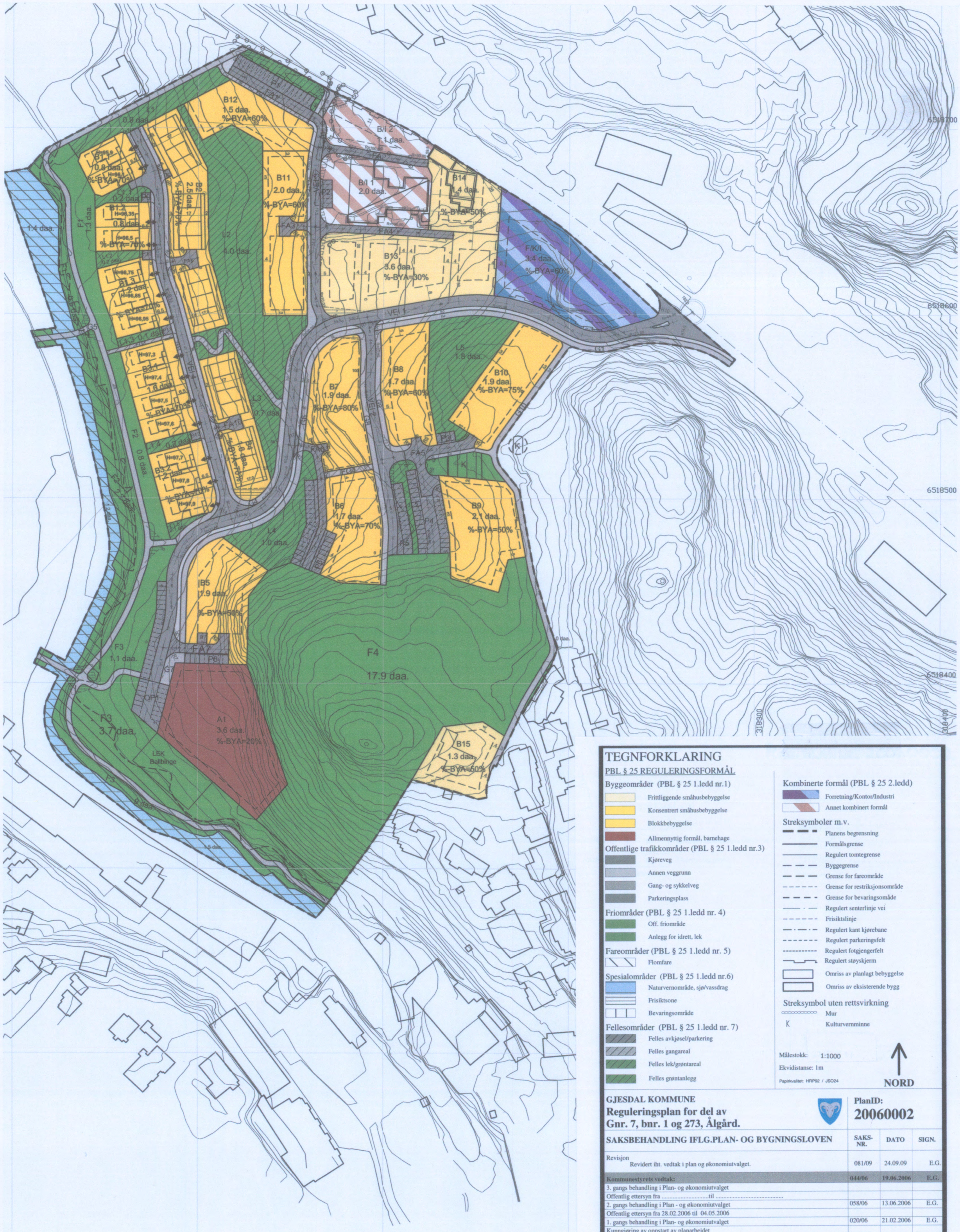

TEGNFORKLARING

PBL § 25 REGULERINGSFORMÅL

Byggeområder (PBL § 25 1.ledd nr.1)

- Frittliggende småhusbebyggelse
- Konsentrert småhusbebyggelse
- Blokkbebyggelse
- Allmennyttig formål, barnehage

Offentlige trafikkområder (PBL § 25 1.ledd nr.3)

- Kjøreveg
- Annen veggrunn
- Gang- og sykkelveg
- Parkeringsplass

Friområder (PBL § 25 1.ledd nr. 4)

- Off. friområde
- Anlegg for idrett, lek

Fareområder (PBL § 25 1.ledd nr. 5)

- Flomfare

Spesialområder (PBL § 25 1.ledd nr.6)

- Naturvernområde, sjø/vassdrag
- Frisiktsone
- Bevaringsområde

Fellesområder (PBL § 25 1.ledd nr. 7)

- Felles avkjøsel/parkering
- Felles gangareal
- Felles lek/grøntareal
- Felles grøntanlegg

Kombinerte formål (PBL § 25 2.ledd)

- Forretning/Kontor/Industri
- Annet kombinert formål

Streksymboler m.v.

- Planens begrensning
- Formålsgrense
- Regulert tomtegrense
- Byggegrense
- Grense for fareområde
- Grense for restriksjonsområde
- Grense for bevaringsomåde
- Regulert senterlinje vei
- Frisiktslinje
- Regulert kant kjørebane
- Regulert parkeringsfelt
- Regulert fotgjengerfelt
- Regulert støyskjerm
- Omriss av planlagt bebyggelse
- Omriss av eksisterende bygg

Streksymbol uten rettsvirkning

- Mur
- K Kulturvernminne

Målestokk: 1:1000

Ekvidistanse: 1m

Papirkvalitet: HRP92 / JSO24

NORD

GJESDAL KOMMUNE

Reguleringsplan for del av Gnr. 7, bnr. 1 og 273, Ålgård.

PlanID: 20060002

SAKSBEHANDLING IFLG.PLAN- OG BYGNINGSLOVEN	SAKS-NR.	DATO	SIGN.
Revisjon Revidert iht. vedtak i plan og økonomiutvalget.	081/09	24.09.09	E.G.
Kommunestyrets vedtak:	**044/06**	**19.06.2006**	**E.G.**
3. gangs behandling i Plan- og økonomiutvalget			
Offentlig ettersyn fra .....til			
2. gangs behandling i Plan - og økonomiutvalget	058/06	13.06.2006	E.G.
Offentlig ettersyn fra 28.02.2006 til 04.05.2006			
1. gangs behandling i Plan- og økonomiutvalget	020/06	21.02.2006	E.G.
Kunngjøring av oppstart av planarbeidet			

PLANEN UTARBEIDET AV:

AROS A/S Arkitekter MNAL

Digitalisert av Ingeniørservice A/S, 26.01.2006, L.E.O.

Kontrollert av: Gjesdal kommune, 14.02.2006 W.K.

Godkjent av Gjesdal kommune den 24.09.09 i sak 81/09

DATO	SAKS-BEH.
26.01.06	E.G.