

SKJEMA FOR INNSPILL TIL OPPSTART AV KOMMUNEPLANARBEIDET I GJESDAL KOMMUNE

Dette skjemaet skal fylles ut av de som har arealinnspill som ønskes vurdert i kommuneplanarbeidet. Øvrige innspill (som ikke er knyttet til et bestemt areal) til kommuneplanprosessen og planprogram-forslaget kan sendes i egen e-post, uavhengig av skjemaet.

Vi ønsker at skjemaet blir fylt ut ved at du skriver direkte inn i word-dokumentet, og at det sendes som vedlegg i e-post til post@gjesdal.kommune.no. Merk e-posten med «Innspill til kommuneplanen». Frist for innsending av forslag: **21. oktober 2021**.

Ta kontakt dersom det er noe du lurer på om utfyllingen av skjemaet.

Informasjon om arealet:

Gårds- og bruksnummer	70/3
Adresse	Giljastølveien 475
Stedsnavn	Giljastølen Camping
Grunneier	Svein Gilje

Er alle berørte grunneiere kjent med at forslaget blir spilt inn til kommuneplanen: (sett x)	Ja	Nei
	X	

Informasjon om den som leverer inn forslaget:

Navn	Svein Gilje
Post-adresse	Giljagarden 1
E-postadresse	Sv-gilje@online.no
Telefon	911 71 979
Dato for innsendt innspill	21/10/21

Omtale av det foreslåtte arealet:

Tema	Camping
Eierforhold	Svein Gilje
Størrelse på arealet	Ca 300 daa
Gjeldende arealbruk	Campingplass
Ønsket arealbruk (skriv litt om tiltaket og hva som er ønskelig å gjennomføre)	Utvidelse av camping-, teltplasser og friluftsliv
Ønsket tidspunkt for gjennomføring av tiltaket	Snarest
Begrunnelse for forslaget om endret arealbruk	Utvidelse campingplass. Reiseliv/friluftsliv.

Vurdering av overordna måloppnåelse:

Se kapittel 3.3 i forslag til planprogram. Hvordan vurderer du at den ønska arealendringen/tiltaket bygger opp om overordna målsettinger i Gjesdal kommune:

Mål	Din vurdering/begrunnelse
Arealendringen/tiltakets innvirkning på folkehelse:	Ferie og fritid
Arealendringen/tiltakets innvirkning på barn og unge:	Meget positiv
Arealendringen/tiltakets innvirkning på nedbygging av matjord	Skogbunn
Arealendringen/tiltakets innvirkning på klimagassutslipp	Ingen innvirkning

Omtale av eksisterende infrastruktur som finnes i arealet eller grenser til arealet:

Tema	Status (ja/nei)	Mer info
Avløp	Ja	Som nå
Drikkevatt	Ja	Som nå
Vei (privat/offentlig)	Ja	
Gang- og sykkelvei	nei	
Energi	Ja	
Bredbånd	Ja	
Bygninger	Ja	Kun egne bygninger. Administrasjonsbygg og sanitæranlegg.

Beskrivelse av verdier i området, slik det er i dag:

<p>Forklar litt om hva området brukes til i dag.</p> <p>Redegjør for kjent informasjon om temaene som er relevante:</p> <ul style="list-style-type: none"> -naturmangfold, -friluftsliv, -barn og unges bruk av området, -flom, -grunnforhold -andre relevante tema 	<p>Området som ikke er campingplass i dag er skog og skogsbunn</p> <p>Ved utarbeidelse av reguleringsplan for Gilja Alpin ble det gjort arkeologiske undersøkelser. Ingen funn.</p> <p>Ved en utvidelse av campingplassen vil friluftsliv og naturmangfold vektlegges. Vegetasjonsoner</p> <p>Vi ønsker også å etablere nye lekeområder for barn og unge.</p>
---	---

Adkomst, forventet trafikkmengde, parkering og infrastruktur generelt:

Beskriv hvordan adkomsten til området er tenkt. Hvor mye trafikk er tiltaket forventet å generere?	Tilbygg av campingplass
Håndtering av overvann og kloakk	Eksisterende sanitæranlegg benyttes

For innspill om boligformål

Arealets beliggenhet med hensyn til skole og barnehage, og avstand til sentrale servicefunksjoner	Fritid
---	--------

Følgende vedlegg skal følge med innspillet:

- Kart som viser avgrensning av det aktuelle området.
- Oversiktskart som viser området og tilgrensande areal.
- Eventuell utfyllende omtale av innspillet.

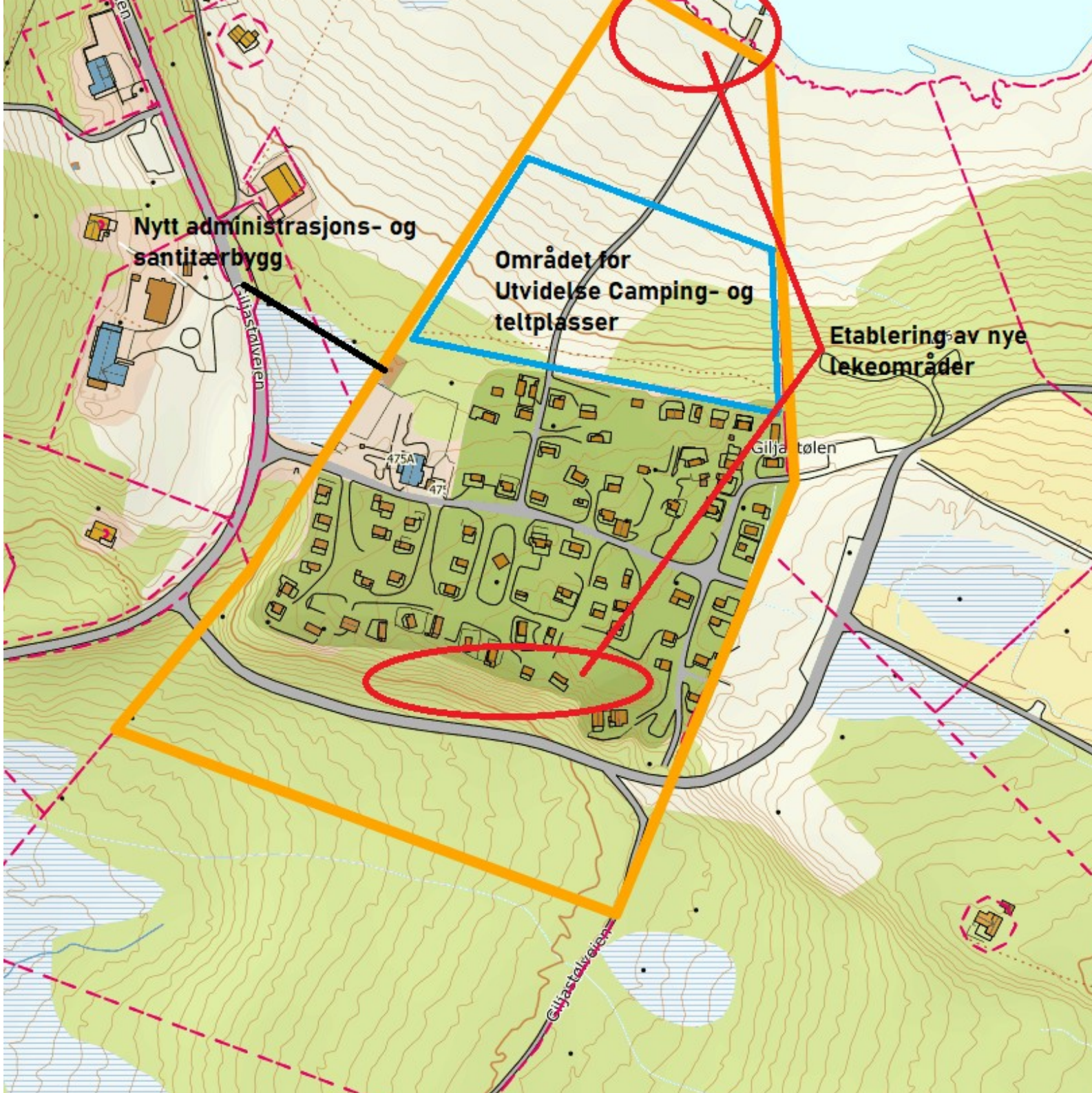

Nytt administrasjons- og sanitærbygg

Området for Utvidelse Camping- og teltplasser

Eablering av nye lekeområder

Giljastølveien

Giljastølen

Giljastølveien